

Kurzanleitung

Bilder mit CMSlight online bringen

Bilder auf die Festplatte kopieren

Zuerst müssen die Bilder von der Kamera auf die Festplatte des PCs kopiert werden. Wichtig ist dabei, daß die Ablage der Bilder / der Pfad eindeutig ist und später wiedergefunden wird.

Beispiel:

o:\bilder\081115-karateAkita

o: = Laufwerksbuchstabe / Festplatte
\bilder\ = Hauptverzeichnis für alle Bilder
081115-xxxx = JahrMonatTag der Aufnahme der Bilder

Homepage / Internetseite starten

Dorthin navigieren, wo die Bilder erscheinen sollen.

Beispiel:

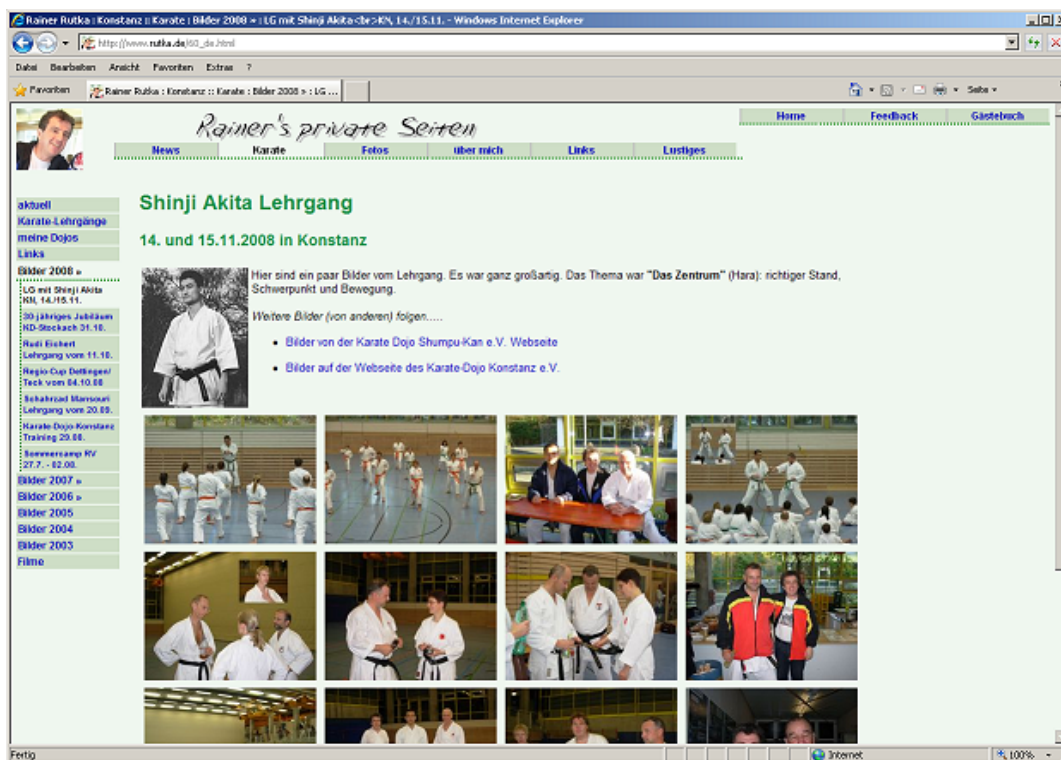

In den Bearbeitungsmodus gehen und im cmsLight anmelden.

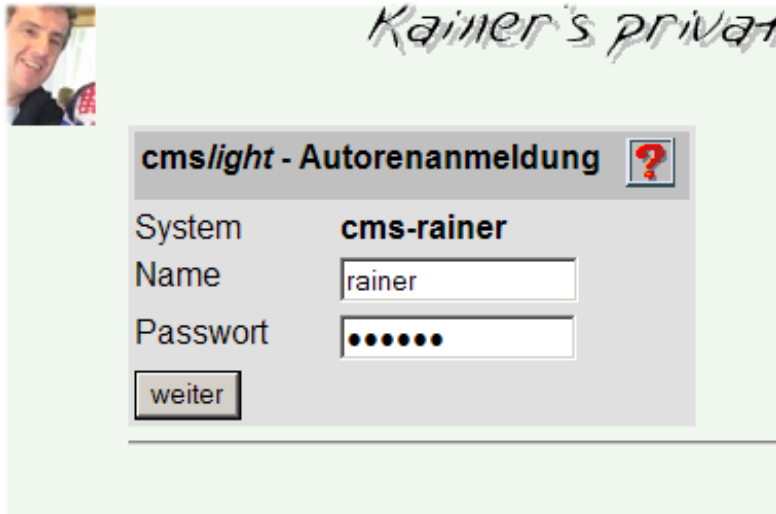

Jetzt erscheinen die „grünen Bearbeitungsbuttons“.

Seite bearbeiten oder neu erstellen

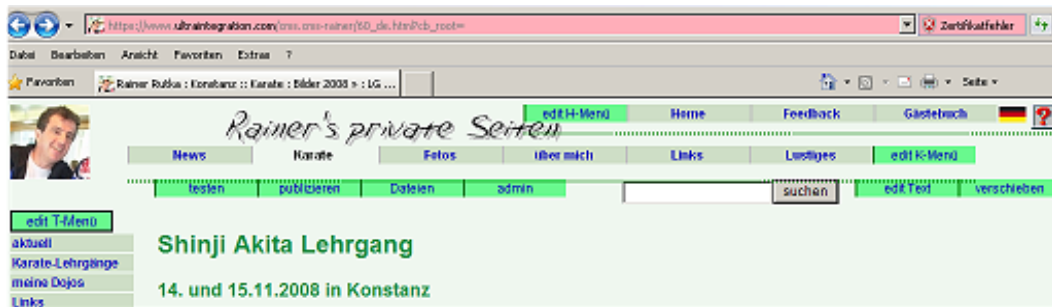

„edit T-Menü“

In der linken Navigationsleiste eine neue Seite erstellen

oder mit

„edit Text“

eine bereits vorhandene Seite ändern oder erweitern.

Einzelnes Bild einfügen

Einzelne Bilder, die nicht in der Bildergalerie erscheinen sollen, werden in den Bearbeitungsblöcken als Typ „Bild“

The screenshot shows a form for inserting a single image. At the top, there are two text input fields: "Überschrift" (Title) containing "Shinji Akita Lehrgang" and "2. Überschrift" (2nd Title) containing "14. und 15.11.2008 in Konstanz". Below these is a row of four dropdown menus: a red question mark icon, a text input field with "10", a dropdown menu with "1 Bild", a dropdown menu with "2 Text", a dropdown menu with "3 keine", and a dropdown menu with "4 keine". The main area is split into two columns. The left column has a "Bild" label, a text input field, a "Durchsuchen..." button, and a "bearbeiten" button. Below the text input field is a small image of a man in a white karate gi with a black belt. The right column has a "90%" dropdown menu, a "links" dropdown menu, a red question mark icon, and a text area containing HTML code: "Hier sind ein paar", "war \"Das Zentru", "<i>Weitere Bilder", "{http://w", "Karate Dojo Shumpu", "{http://w", "option=com_content".

verarbeitet. Mit dem Button „**Durchsuchen**“ das Bild von der Festplatte laden und ggfls. mit „**bearbeiten**“ auf die richtige Größe bringen.

Bildergalerie

Um eine ganze Serie von Bildern zum Blättern auf die Homepage zu kopieren, wird die Funktion „**Bildergalerie**“ verwendet.

The screenshot shows a button labeled "Bildergalerie ..." with a small upward-pointing arrow to its right. Above the button is a checkbox labeled "inaktiv". Below the button are three buttons: "anwenden", "Vorschau", and a button with an upward arrow and a downward arrow.

Diesen Button anklicken.

Danach öffnet sich die Seite für die Bearbeitung der Bildergalerie:



Mit dem „Pfeil nach unten“ so viele (leere) Fenster öffnen wie Bilder hochgeladen werden.

Es geht auch einzeln.



Jetzt mit „Durchsuchen“ die Bilder von der Festplatte kopieren.

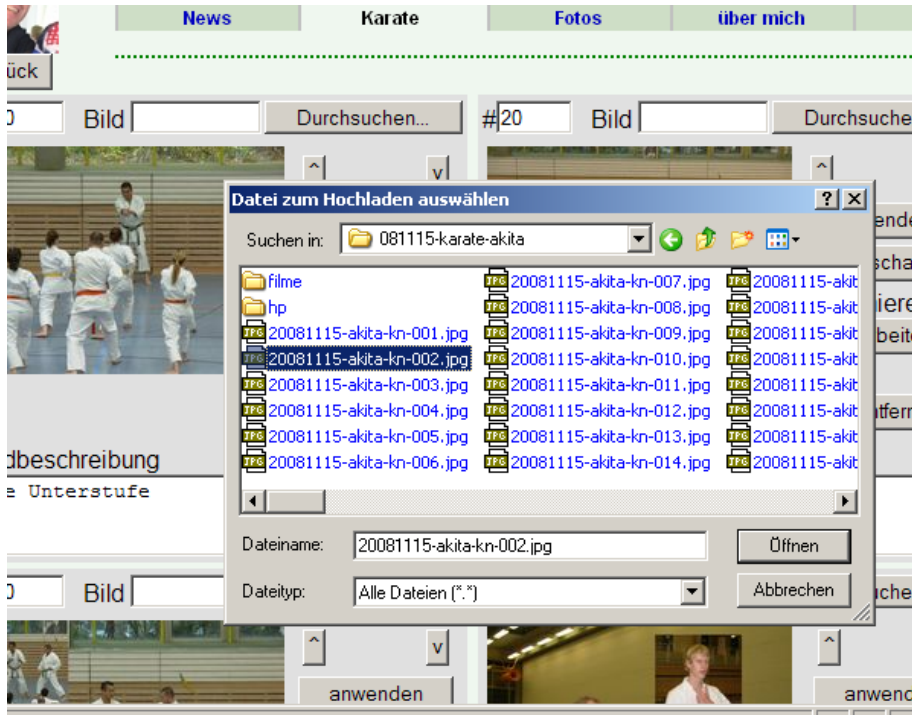

Mit „Öffnen“ Bilder laden.

Anwenden = Bilder auf unseren Server laden und anzeigen

Vorschau = Speichern und anzeigen (ganze Seite)

normieren = Bild nicht verkleinern und nicht auf die Einheitsgröße skalieren
(ohne Haken)

bearbeiten = Bild drehen und so weiter

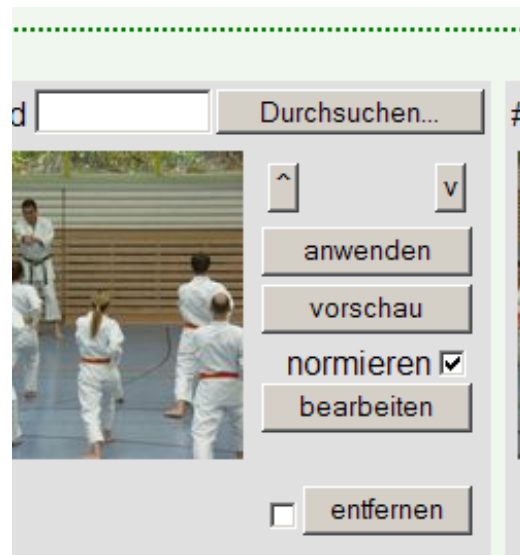

Zum Schluß noch:

